



D.S.T.T - S.R.I
 Espace 70
 4A, rue de l'Industrie
 B.P 10 339
 70 006 VESOUL CEDEX
 Tél : 03 84 95 74 77 Fax : 03 84 95 74 01

ANALYSE DE VITESSE

SENS 1

COMMUNE DE CHAUX-LA-LOTIERE

Lieu de pose			
Ville ou route :	R.D 190		
Rue ou PR :	P.R 1+422		
De :	BOULT		
Vers :	CHAUX LA LOTIERE		
Département :	70	Section :	190
		Indice :	1

Dates			
De pose :	lun. 13/02/2017		
Début d'analyse :	mar. 14/02/2017	Fin d'analyse :	lun. 20/02/2017

Résultats		
	Sens 1	Sens 2
	TV	TV
Total Campagne	2 354	2 442
Trafic moyen/jour	336	349
Vitesse moyenne	44 Km/h	46 Km/h
V85	56 Km/h	58 Km/h
V15	33 Km/h	34 Km/h

Relevé de comptage TV avec analyse des vitesses (km/h)

Légende
 V85 : Vitesse en dessous de laquelle roule 85% des usagés
 V50 : Vitesse en dessous de laquelle roule 50% des usagés
 V15 : Vitesse en dessous de laquelle roule 15% des usagés
 Les % sont arrondis à la valeur la plus proche

	30	40	50	60	70	80	90	100	110	120	130	150	Débit TV	Vmoy TV
mar. 14	35	69	141	93	22	1	0	0	0	0	0	0	361	44
mer. 15	40	58	178	93	17	5	0	0	0	0	0	0	391	44
jeu. 16	36	60	156	88	12	2	0	0	0	0	0	0	354	44
ven. 17	43	72	153	119	10	1	0	0	0	0	0	0	398	44
sam. 18	19	67	126	73	9	0	0	0	0	0	0	0	294	44
dim. 19	10	64	115	56	9	1	0	0	0	0	0	0	255	44
lun. 20	45	64	109	71	10	2	0	0	0	0	0	0	301	42
Total véhicules	228	454	978	593	89	12	0	0	0	0	0	0	2354	
%Tranche vitesse	10	19	42	25	4	1	0	0	0	0	0	0		
Moy Journalière	33	65	140	85	13	2	0	0	0	0	0	0	336	

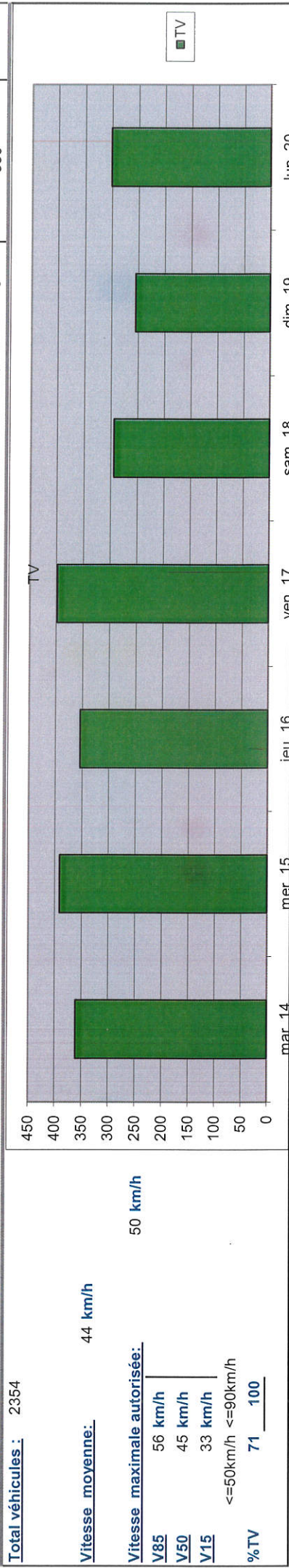

Heure	mardi		mercredi		jeudi		vendredi		samedi		dimanche		lundi		Tot.		Moyenne TV
	TV		TV		TV		TV		TV		TV		TV		TV	%	
00:00	1		1		1		1		5		4		0		12		2
01:00	0		1		0		2		2		2		1		8		1
02:00	0		0		0		0		1		4		0		5		1
03:00	0		0		0		0		0		2		0		2		0
04:00	1		1		1		0		0		3		1		7		1
05:00	1		1		1		2		1		1		2		9		1
06:00	4		4		5		7		3		5		7		35		5
07:00	8		5		7		8		4		2		11		45		6
08:00	18		15		18		20		16		10		14		111		16
09:00	16		14		14		14		10		16		13		97		14
10:00	17		24		18		23		23		9		11		125		18
11:00	26		37		24		32		21		29		16		185		26
12:00	27		44		31		30		25		28		24		209		30
13:00	14		16		12		18		16		15		17		108		15
14:00	13		13		13		17		25		20		16		117		17
15:00	25		26		21		29		15		16		19		151		22
16:00	52		29		39		42		20		23		26		231		33
17:00	48		52		44		45		21		17		39		266		38
18:00	38		44		47		41		24		22		36		252		36
19:00	24		33		22		34		39		12		24		188		27
20:00	10		13		18		9		11		10		11		82		12
21:00	6		9		7		7		4		2		7		42		6
22:00	10		5		7		9		4		2		6		43		6
23:00	2		4		4		9		4		1		0		24		3
Débit Total	361		391		354		398		294		255		301		2354		337
Moyenne	16		17		15		17		13		11		13		99		
% : Total	15%		17%		15%		17%		12%		11%		13%		4%		
Total nuit	15		13		14		22		17		19		10		110		
Moyenne Nuit	2		2		2		3		2		2		1		14		
% Nuit	4%		3%		4%		6%		6%		7%		3%		5%		
Total Jour	346		378		340		376		277		236		291		2244		
Moyenne Jour	22		24		21		24		17		15		18		140		
% Jour	96%		97%		96%		94%		94%		93%		97%		95%		
Maximum	52		52		47		45		39		29		39		266		38
h Pointe	16:00		17:00		18:00		17:00		19:00		11:00		17:00		17:00		17:00
Heure Moyenne la plus chargée (globale)																	
Heure Moyenne la plus chargée (jour)																	
Heure Moyenne la plus chargée (Nuit)																	
TV	17:00		TV	17:00	TV	17:00	TV	17:00	TV	19:00	Heure Moyenne la plus chargée (Nuit)	TV	17:00	TV	17:00	Jour Moyen	337
Moyenne (Nuit)																	
Moyenne (jour)																	
Jour le Plus Chargé																	
TV	14		TV	140	TV	140	TV	140	TV	140	vendredi 17/02/2017	TV	17:00	TV	17:00	Débit Total	2354

Tableau des débits de la semaine complète par tranche de Vitesse :

	de 0 à 30	de 30 à 40	de 40 à 50	de 50 à 60	de 60 à 70	de 70 à 80	de 80 à 90	de 90 à 100	de 100 à 110	de 110 à 120	de 120 à 130	de 130 à 150
1H	0	1	7	4	0	0	0	0	0	0	0	0
2H	0	3	2	3	0	0	0	0	0	0	0	0
3H	0	3	2	0	0	0	0	0	0	0	0	0
4H	0	0	1	0	1	0	0	0	0	0	0	0
5H	0	1	3	3	0	0	0	0	0	0	0	0
6H	2	4	0	3	0	0	0	0	0	0	0	0
7H	1	15	12	7	0	0	0	0	0	0	0	0
8H	6	4	19	13	3	0	0	0	0	0	0	0
9H	10	19	42	34	6	0	0	0	0	0	0	0
10H	9	21	39	21	7	0	0	0	0	0	0	0
11H	5	26	59	29	6	0	0	0	0	0	0	0
12H	31	30	73	41	10	0	0	0	0	0	0	0
13H	31	32	71	68	5	2	0	0	0	0	0	0
14H	17	12	45	28	5	1	0	0	0	0	0	0
15H	14	17	50	32	3	1	0	0	0	0	0	0
16H	18	33	65	29	6	0	0	0	0	0	0	0
17H	27	51	105	39	7	2	0	0	0	0	0	0
18H	24	52	123	60	3	4	0	0	0	0	0	0
19H	14	61	110	59	7	1	0	0	0	0	0	0
20H	6	38	78	50	15	1	0	0	0	0	0	0
21H	10	11	32	24	5	0	0	0	0	0	0	0
22H	2	8	17	15	0	0	0	0	0	0	0	0
23H	0	6	15	22	0	0	0	0	0	0	0	0
24H	1	6	8	9	0	0	0	0	0	0	0	0
Total Veh	228	454	978	593	89	12	0	0	0	0	0	0
%	10%	19%	42%	25%	4%	1%	0%	0%	0%	0%	0%	0%
Moy Heure	10	19	41	25	4	1	0	0	0	0	0	0
Débit Total											2354	

*100 % des véhicules ont une vitesse inférieure à 90 km/h
71 % des véhicules ont une vitesse inférieure à 50 km/h*

Graphique de la situation actuelle

Histogramme des débits de la semaine par tranche de vitesse

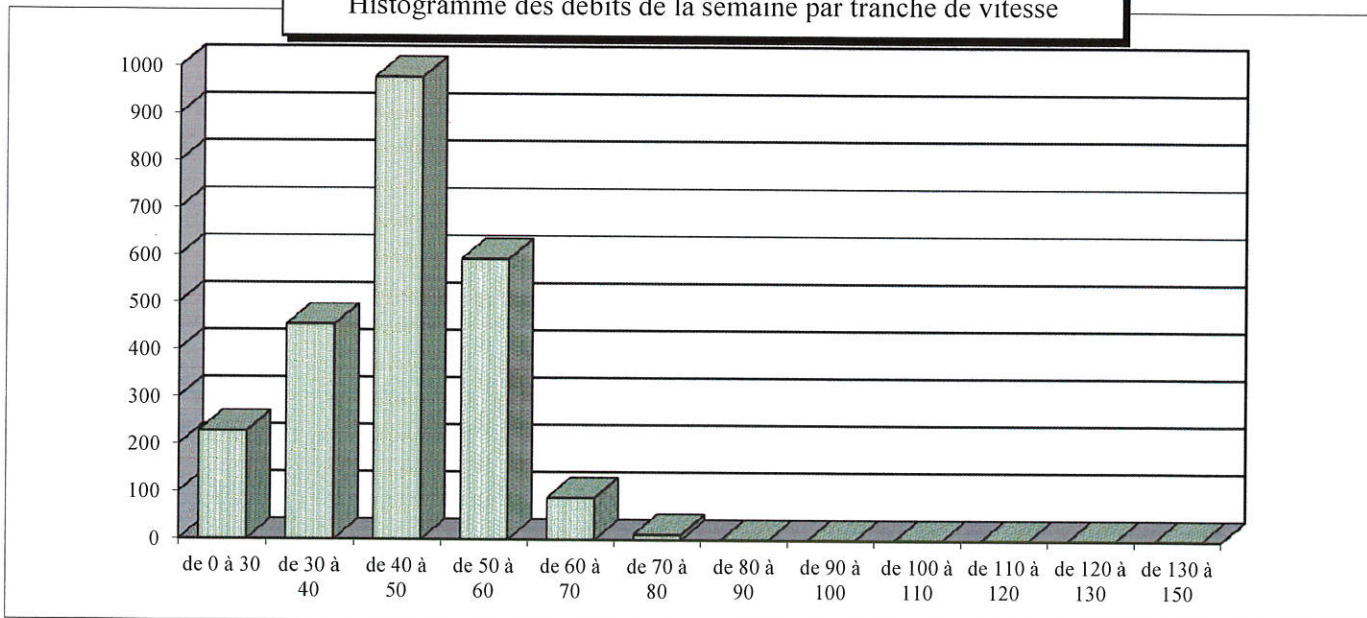



D.S.T.T - S.R.I
 Espace 70
 4A, rue de l'Industrie
 B.P 10 339
 70 006 VESOUL CEDEX
 Tél : 03 84 95 74 77 Fax : 03 84 95 74 01

ANALYSE DE VITESSE

SENS 2

COMMUNE DE CHAUX-LA-LOTIERE

Lieu de pose			
Ville ou route :	R.D 190		
Rue ou PR :	P.R 1+422		
De :	CHAUX LA LOTIERE		
Vers :	BOULT		
Département :	70	Section :	190
		Indice :	1

Dates			
De pose :	lun. 13/02/2017		
Début d'analyse :	mar. 14/02/2017	Fin d'analyse :	lun. 20/02/2017

Résultats		
	Sens 1	Sens 2
	TV	TV
Total Campagne	2 354	2 442
Trafic moyen/jour	336	349
Vitesse moyenne	44 Km/h	46 Km/h
V85	56 Km/h	58 Km/h
V15	33 Km/h	34 Km/h

Relevé de comptage TV avec analyse des vitesses (km/h)

Légende

V85 : Vitesse en dessous de laquelle roule 85% des usagés
 V50 : Vitesse en dessous de laquelle roule 50% des usagés
 V15 : Vitesse en dessous de laquelle roule 15% des usagés

Les % sont arrondis à la valeur la plus proche

	30	40	50	60	70	80	90	100	110	120	130	150	Débit	Vmoy
	TV	TV	TV	TV	TV	TV	TV	TV	TV	TV	TV	TV	TV	TV
14 mar.	26	55	125	135	32	6	0	0	0	0	0	0	379	47
15 mer.	38	60	143	133	27	4	0	0	0	0	0	0	405	46
16 jeu.	33	64	119	122	29	5	0	0	0	0	0	0	372	46
17 ven.	29	73	146	124	19	3	0	0	0	0	0	0	394	45
18 sam.	17	60	127	110	22	1	0	0	0	0	0	0	337	46
19 dim.	6	42	111	80	13	2	0	0	0	0	0	0	254	47
20 lun.	32	64	91	89	22	3	0	0	0	0	0	0	301	44
Total véhicules :	181	418	862	793	164	24	0	0	0	0	0	0	2442	
% Tranche vitesse	7	17	35	32	7	1	0	0	0	0	0	0		
Moy Journalière	26	60	123	113	23	3	0	0	0	0	0	0	349	

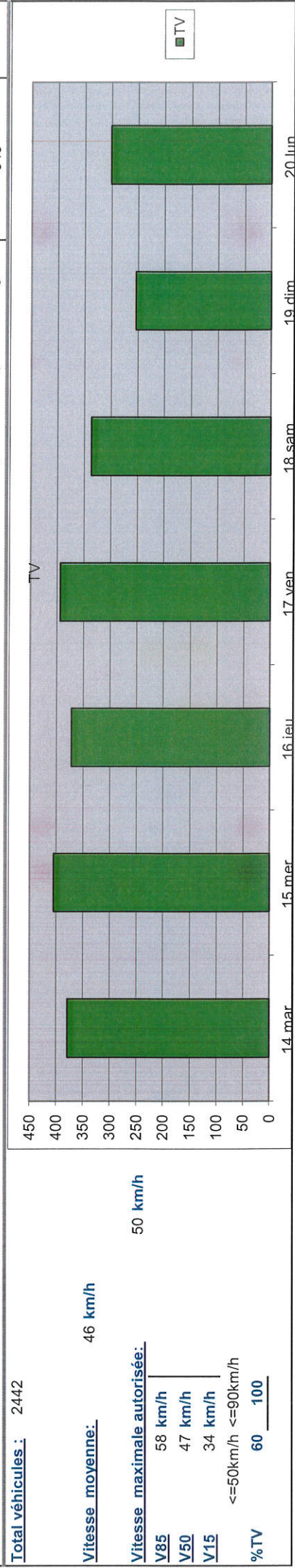

Vitesse moyenne: 46 km/h

Vitesse maximale autorisée: 50 km/h

V85 58 km/h

V50 47 km/h

V15 34 km/h

<=50km/h <=90km/h

%TV 60 100

Heure	mardi		mercredi		jeudi		vendredi		samedi		dimanche		lundi		Tot. %		Moyenne TV
	TV		TV		TV		TV		TV		TV		TV		TV		
00:00	0		0		0		1		4		3		0		8		1
01:00	0		0		0		0		2		1		0		3		0
02:00	0		1		0		0		1		2		0		4		1
03:00	1		1		1		2		0		1		1		7		1
04:00	8		10		8		5		1		2		8		42		6
05:00	8		2		4		9		2		1		4		30		4
06:00	25		27		27		25		5		4		28		141		20
07:00	49		52		59		55		7		2		31		255		36
08:00	47		43		40		39		23		16		21		229		33
09:00	23		20		20		23		26		21		20		153		22
10:00	22		21		18		18		36		29		14		158		23
11:00	19		25		15		21		21		23		6		130		19
12:00	18		20		20		15		10		21		30		134		19
13:00	27		36		27		35		16		18		23		182		26
14:00	21		28		29		20		33		14		16		161		23
15:00	18		14		17		20		21		16		11		117		17
16:00	32		27		25		27		22		16		28		177		25
17:00	21		27		19		23		25		29		24		168		24
18:00	18		26		16		22		19		19		19		139		20
19:00	12		14		7		15		19		5		12		84		12
20:00	6		6		7		10		10		2		2		43		6
21:00	2		4		3		5		8		8		3		33		5
22:00	1		1		7		1		12		1		0		23		3
23:00	1		0		3		3		14		0		0		21		3
Débit Total	379		405		372		394		337		254		301		2442		349
Moyenne	16		17		16		17		15		11		13		102		102
% Total	16%		17%		15%		16%		14%		10%		12%		4%		4%
Total nuit	19		15		23		21		36		11		13		138		138
Moyenne Nuit	2		2		3		3		5		1		2		17		17
% Nuit	5%		4%		6%		5%		11%		4%		4%		6%		6%
Total Jour	360		390		349		373		301		243		288		2304		2304
Moyenne Jour	23		24		22		23		19		15		18		144		144
% Jour	95%		96%		94%		95%		89%		96%		96%		94%		94%
Maximum	49		52		59		55		36		29		31		255		36
h Pointe	7:00		7:00		7:00		7:00		10:00		10:00		7:00		7:00		7:00
Heure Moyenne la plus Chargée (globale)																	
Heure Moyenne la plus Chargée (jour)																	
TV					TV		TV		TV		TV		TV		TV		TV
			7:00		7:00		7:00		7:00		7:00		4:00		4:00		349
Moyenne (Nuit)																	
Moyenne (Jour)																	
Jour le Plus Chargé																	
TV					TV		TV		TV		TV		mercredi 15/02/2017		TV		2442

Tableau des débits de la semaine complète par tranche de Vitesse :

	de 0 à 30	de 30 à 40	de 40 à 50	de 50 à 60	de 60 à 70	de 70 à 80	de 80 à 90	de 90 à 100	de 100 à 110	de 110 à 120	de 120 à 130	de 130 à 150
1H	0	1	5	2	0	0	0	0	0	0	0	0
2H	0	1	0	2	0	0	0	0	0	0	0	0
3H	0	1	0	2	1	0	0	0	0	0	0	0
4H	0	2	0	1	2	2	0	0	0	0	0	0
5H	12	13	7	9	1	0	0	0	0	0	0	0
6H	3	2	16	9	0	0	0	0	0	0	0	0
7H	17	27	41	45	9	2	0	0	0	0	0	0
8H	23	37	81	92	19	3	0	0	0	0	0	0
9H	6	30	83	95	15	0	0	0	0	0	0	0
10H	7	33	54	49	9	1	0	0	0	0	0	0
11H	8	24	59	58	9	0	0	0	0	0	0	0
12H	5	26	44	44	9	2	0	0	0	0	0	0
13H	13	27	44	40	9	1	0	0	0	0	0	0
14H	13	19	79	54	13	4	0	0	0	0	0	0
15H	10	29	61	47	13	1	0	0	0	0	0	0
16H	12	16	42	33	11	3	0	0	0	0	0	0
17H	23	38	57	48	10	1	0	0	0	0	0	0
18H	17	31	62	46	12	0	0	0	0	0	0	0
19H	4	24	52	50	9	0	0	0	0	0	0	0
20H	3	10	34	30	7	0	0	0	0	0	0	0
21H	1	10	14	12	3	3	0	0	0	0	0	0
22H	0	6	14	12	1	0	0	0	0	0	0	0
23H	2	5	5	8	2	1	0	0	0	0	0	0
24H	2	6	8	5	0	0	0	0	0	0	0	0
Total Veh	181	418	862	793	164	24	0	0	0	0	0	0
%	7%	17%	35%	32%	7%	1%	0%	0%	0%	0%	0%	0%
Moy Heure	8	17	36	33	7	1	0	0	0	0	0	0
Débit Total											2442	

100 % des véhicules ont une vitesse inférieure à 90 km/h
60 % des véhicules ont une vitesse inférieure à 50 km/h

Graphique de la situation actuelle

Histogramme des débits de la semaine par tranche de vitesse

