

M. Jacques JOLY

CADASTRE		
Situation ancienne		
Section	Numero	Surface cadastrale / réelle
A	175	5a64ca
A	176	5a38ca
A	779	13a71ca
A	780	33a56ca
Situation nouvelle		
A	Divers	

PLAN DE L'ETAT ACTUEL du terrain et de ses abords

Article R.441-41 du Code de l'Urbanisme
Lotissement "Les Hauts de l'étang"

Rue du Cordonnet
Rue de la Laiterie

Signature du Déclarant :

ECHELLE : 1/500

Modifications		
Nature	Date	Indices
Leve topographique	03/10/2017	
Modifications des limites du projet	20/10/2017	a
Modifications des limites du projet	03/11/2017	b

Coordonnées
RGF93 CC48
par **GPS**
Précision
Classe 2
Nivellement
NGF par GPS

LEGENDE

	borne OGE nouvelle
	borne OGE existante
	piquet de clôture bois
	limite de propriété
	limites cadastrales non contradictoires issues de la digitalisation du plan cadastral
	domaine public non cadastré
	bâtiment
	bord de chaussée
	mur
	clôture barbelée
	regard
	Aep
	poteau électrique
	poteau électrique +lampadaire

GÉOMÈTRE-EXPERT
CONSEILLER VALONISER SARL/IR

CABINET P. F. FAURE
Géomètre - Expert DPLG
EXPERTISES DES BATIMENTS

Bureau de VESOUL
Bureau de LURE

45, Boulevard des Alliés 70000 VESOUL
Tél : 09.52.01.70.43 - Fax : 03.84.30.07.22
Email : faure.geometre@free.fr

43, Avenue Carnot 70200 LURE
Tél : 09.51.10.15.95 - Fax : 03.84.30.07.22
Email : p.f. faure@free.fr

70200 LURE
Novembre 2017 W2124b

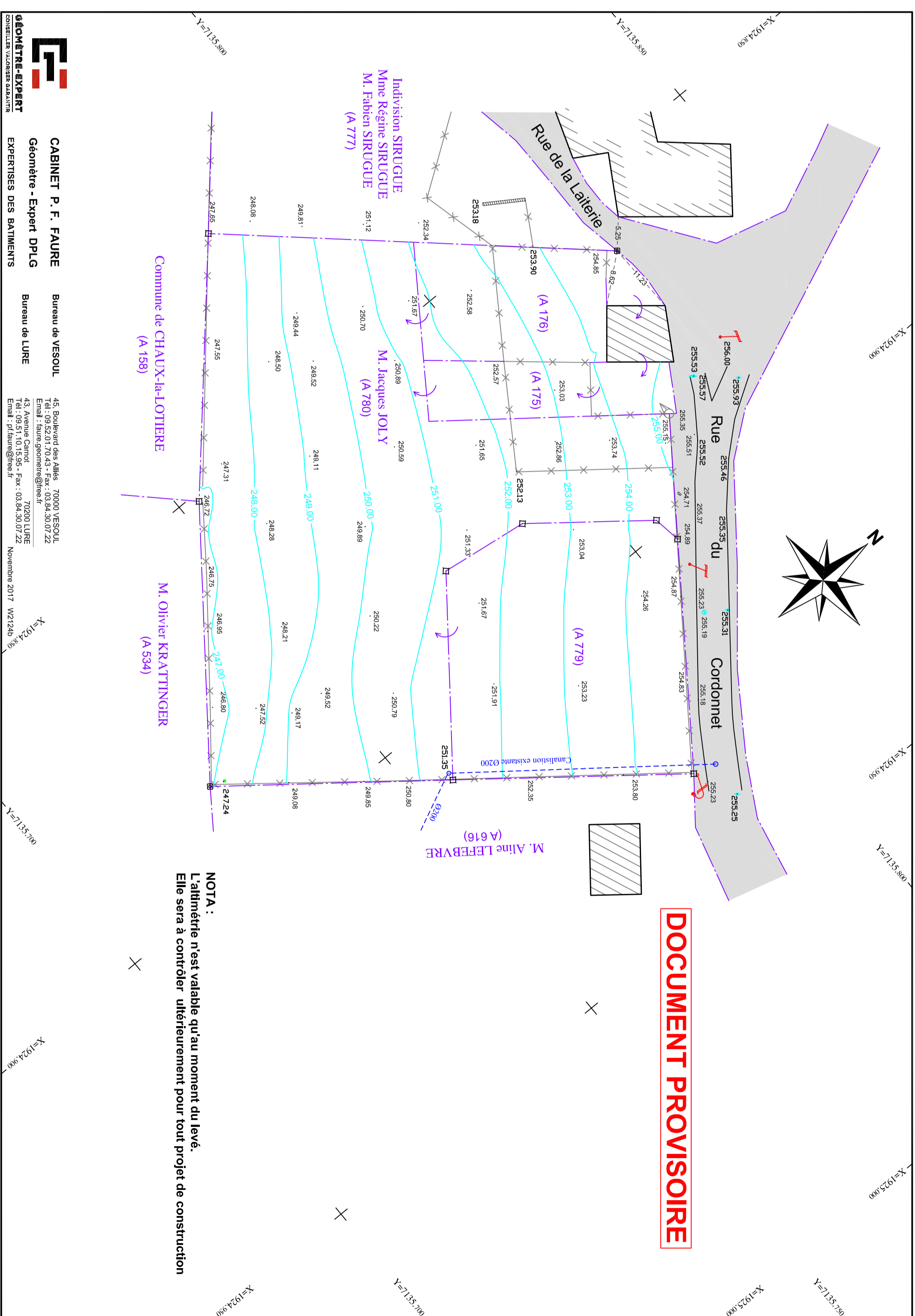

NOTA :
L'attimétrie n'est valable qu'au moment du levé.
Elle sera à contrôler ultérieurement pour tout projet de construction

GÉOMÈTRE-EXPERT
CONSEILLER VALONISER SARL/IR

CABINET P. F. FAURE
Géomètre - Expert DPLG
EXPERTISES DES BATIMENTS

Bureau de VESOUL
Bureau de LURE

45, Boulevard des Alliés 70000 VESOUL
Tél : 09.52.01.70.43 - Fax : 03.84.30.07.22
Email : faure.geometre@free.fr

43, Avenue Carnot 70200 LURE
Tél : 09.51.10.15.95 - Fax : 03.84.30.07.22
Email : p.f. faure@free.fr

70200 LURE
Novembre 2017 W2124b